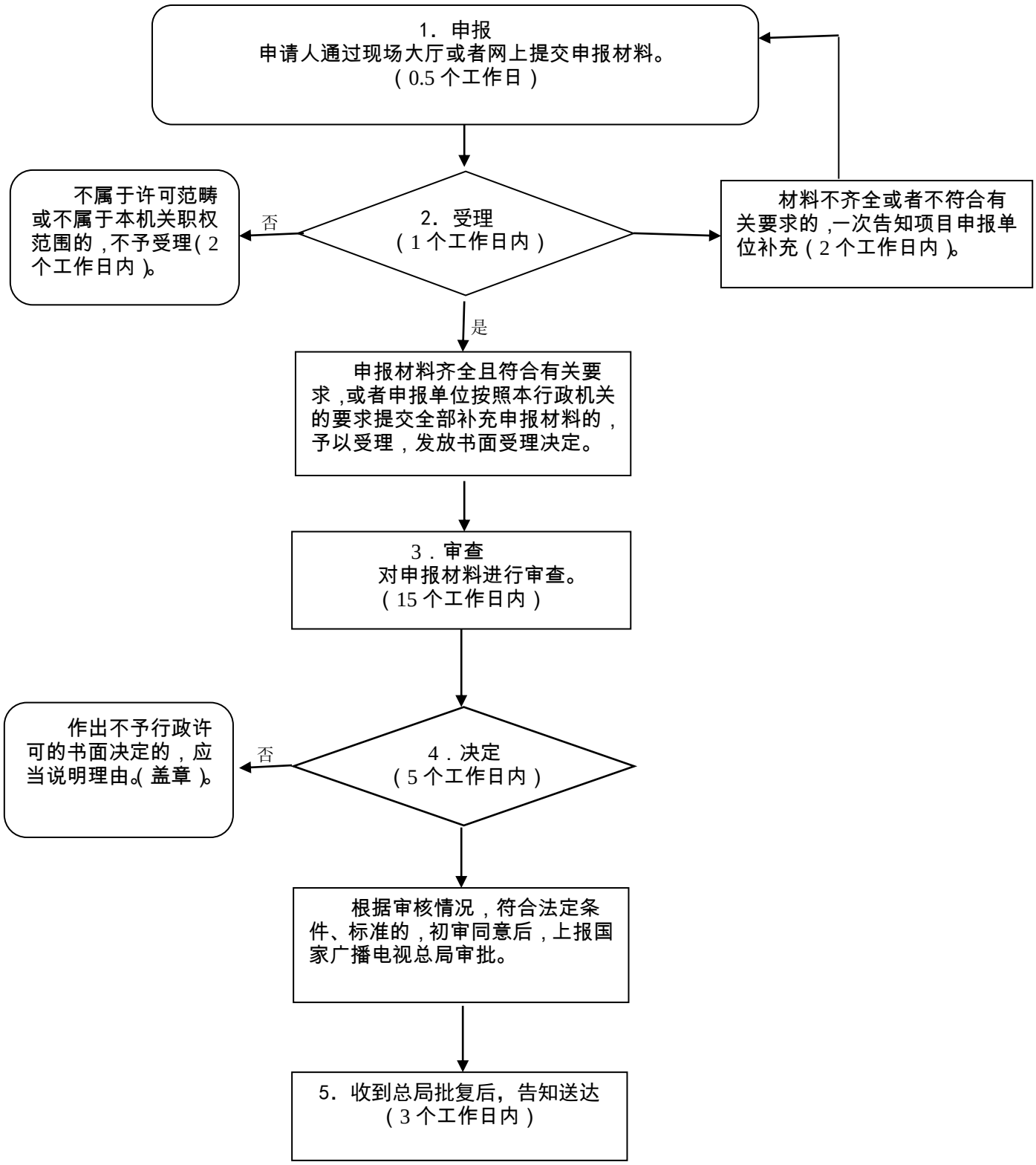广播电台、电视台（不含县级广播电台、电视台）调整节目设置范围（节目名称、呼号、内容定位、传输方式、覆盖范围、跨地区经营）审批流程图