

开办宠物医院“一件事”/“一业一证”服务办事指南

一、实施机构

怀柔区政务服务管理局、怀柔区农业农村部门、怀柔区生态环境部门、怀柔区水务部门

二、服务对象

企业法人

三、涉及事项

动物诊疗许可证核发（县级权限）
辐射安全许可证首次申请（设区的市级权限）
城镇污水排入排水管网许可（设区的市级权限）首次申请

四、办理形式

窗口办理，网上办理

五、受理条件

1. 办理“宠物医院”需已取得营业执照；
2. 此处宠物医院即动物诊疗机构，包括动物医院、动物诊所以及其他提供动物诊疗服务的机构；
3. 申请材料齐全，符合法定形式。

六、办理时间

工作日，上午 09:00-12:00，下午 13:30-17:00

七、办理地点

怀柔区政务服务中心

八、咨询方式

咨询电话：(010) 60687447

咨询窗口地址：北京市怀柔区雁栖大街 53 号政务服务中心一层综合窗口

九、投诉监督方式

投诉监督电话：(010) 12345

十、办理进程查询途径

北京市政务服务网“我的办件”中查询办件进度

十一、物流快递（办件结果）

☒是（免费邮寄） ☐否

十二、申报材料

材料情形	材料名称	涉及相关审批事项	材料份数
必要材料	开办宠物医院 “一件事” / “一业一证” 服务申请表	<input checked="" type="checkbox"/> 动物诊疗许可证核发（县级权限） <input checked="" type="checkbox"/> 辐射安全许可证首次申请（设区的市级权限） <input checked="" type="checkbox"/> 城镇污水排入排水管网许可（设区的市级权限）首次申请	1 份
	设施设备清单	<input checked="" type="checkbox"/> 动物诊疗许可证核发（县级权限） <input type="checkbox"/> 辐射安全许可证首次申请（设区的市级权限） <input type="checkbox"/> 城镇污水排入排水管网许可（设区的市级权限）首次申请	1 份
	管理制度文本	<input checked="" type="checkbox"/> 动物诊疗许可证核发（县级权限） <input type="checkbox"/> 辐射安全许可证首次申请（设区的市级权限） <input type="checkbox"/> 城镇污水排入排水管网许可（设区的市级权限）首次申请	1 份
	动物诊疗场所 地理方位图、 室内平面图和 各功能区布局图	<input checked="" type="checkbox"/> 动物诊疗许可证核发（县级权限） <input type="checkbox"/> 辐射安全许可证首次申请（设区的市级权限） <input type="checkbox"/> 城镇污水排入排水管网许可（设区的市级权限）首次申请	1 份
	执业兽医 资格证书	<input checked="" type="checkbox"/> 动物诊疗许可证核发（县级权限） <input type="checkbox"/> 辐射安全许可证首次申请（设区的市级权限） <input type="checkbox"/> 城镇污水排入排水管网许可（设区的市级权限）首次申请	1 份

材料情形	材料名称	涉及相关审批事项	材料份数
必要材料	本项目的辐射安全分析材料或已备案的环境影响登记表	<input type="checkbox"/> 动物诊疗许可证核发（县级权限） <input checked="" type="checkbox"/> 辐射安全许可证首次申请（设区的市级权限） <input type="checkbox"/> 城镇污水排入排水管网许可（设区的市级权限）首次申请	1 份
	放射性同位素与射线装置安全许可管理办法	<input type="checkbox"/> 动物诊疗许可证核发（县级权限） <input checked="" type="checkbox"/> 辐射安全许可证首次申请（设区的市级权限） <input type="checkbox"/> 城镇污水排入排水管网许可（设区的市级权限）首次申请	1 份
	排水管网平面图	<input type="checkbox"/> 动物诊疗许可证核发（县级权限） <input type="checkbox"/> 辐射安全许可证首次申请（设区的市级权限） <input checked="" type="checkbox"/> 城镇污水排入排水管网许可（设区的市级权限）首次申请	1 份
	动物诊疗场所使用权材料	<input checked="" type="checkbox"/> 动物诊疗许可证核发（县级权限） <input type="checkbox"/> 辐射安全许可证首次申请（设区的市级权限） <input type="checkbox"/> 城镇污水排入排水管网许可（设区的市级权限）首次申请	1 份
	排水户承诺书（首次申请）	<input type="checkbox"/> 动物诊疗许可证核发（县级权限） <input type="checkbox"/> 辐射安全许可证首次申请（设区的市级权限） <input checked="" type="checkbox"/> 城镇污水排入排水管网许可（设区的市级权限）首次申请	1 份
告知承诺书	开办宠物医院“一件事” / “一业一证”服务告知承诺书	<input checked="" type="checkbox"/> 动物诊疗许可证核发（县级权限） <input type="checkbox"/> 辐射安全许可证首次申请（设区的市级权限） <input type="checkbox"/> 城镇污水排入排水管网许可（设区的市级权限）首次申请	1 份

十三、办理流程

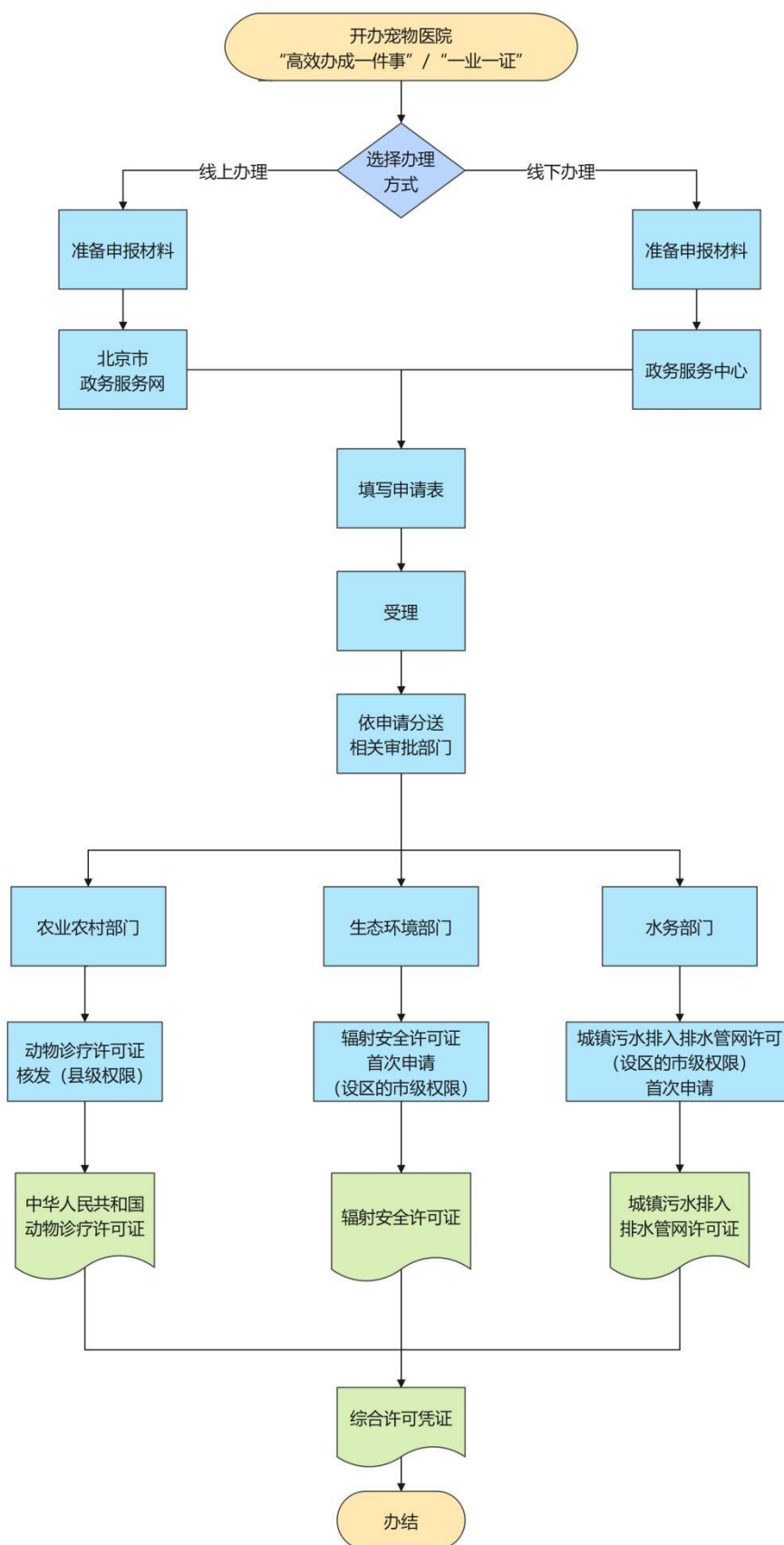

十四、办理时限

10 个工作日（单项审批事项办理时限小于综合许可凭证办理时限的，则按照单项审批事项办理时限完成审批；单项审批事项办理时限大于综合许可凭证办理时限，则按照综合许可凭证办理时限完成审批。）

十五、结果名称及样本

（一）综合许可凭证

综合许可凭证	
结果名称	综合许可凭证

（二）单项审批证件

中华人民共和国动物诊疗许可证	
结果名称	中华人民共和国动物诊疗许可证
结果文书类型	证照
有效时间	无时限

中华人民共和国动物诊疗许可证（副本）	
结果名称	中华人民共和国动物诊疗许可证（副本）
结果文书类型	证照
有效时间	无时限

辐射安全许可证	
结果名称	辐射安全许可证
结果文书类型	证照
有效时间	5 年

辐射安全许可证（副本）	
结果名称	辐射安全许可证（副本）
结果文书类型	证照
有效时间	5 年

城镇污水排入排水管网许可证	
结果名称	城镇污水排入排水管网许可证
结果文书类型	证照
有效时间	5 年

城镇污水排入排水管网许可证（副本）	
结果名称	城镇污水排入排水管网许可证（副本）
结果文书类型	证照
有效时间	5 年

十六、设定依据

《中华人民共和国动物防疫法》（2021）
《中华人民共和国放射性污染防治法》
《放射性同位素与射线装置安全和防护条例》
《国务院关于深化“证照分离”改革进一步激发市场主体发展活力的通知》
《城镇排水与污水处理条例》

十七、权限划分

1. 本区政务服务中心负责受理、核发综合许可凭证。
2. 区级审批部门在法定职责范围内负责实施辖区内相应行政审批事项，另外《城镇污水排入排水管网许可(设区的市级权限)首次申请证》按有关规定，东城区、西城区、朝阳区、海淀区、丰台区、石景山区辖区内的由市级水务部门实施审批，其他区辖区内的由相应区级水务部门审批。