

开办餐饮店“一件事”/“一业一证”服务办事指南

一、实施机构

密云区政务服务和数据管理局、密云区市场监督管理局、密云区烟草专卖局、密云区水务局、密云区消防救援支队、密云区城市管理委员会

二、服务对象

企业法人、事业法人、社会组织法人、非法人企业、其他组织

三、涉及事项

食品经营许可新办审批（设区的市级权限）
小餐饮店许可
烟草制品零售许可（设区的市级权限）新办
城镇污水排入排水管网许可（设区的市级权限）首次申请
公众聚集场所投入使用、营业前消防安全检查（设区的市级权限）
牌匾标识设置方案上传公开
企业营业执照信息核验

四、办理形式

窗口办理，网上办理

五、受理条件

1. 办理“餐饮店”需已取得营业执照；
2. 申请材料齐全，符合法定形式。
注：如您的申报有“饮品店/茶馆、酒吧、咖啡厅”等涉及餐饮的内容，也可以选择“开办餐饮店一件事”办理。

六、办理时间

工作日，08:30-17:00，周六（法定节假日除外），上午 09:00-11:00，下午 14:00-16:00

七、办理地点

密云区政务服务中心

八、咨询方式

咨询电话：(010) 69027588
咨询窗口地址：北京市密云区新东路 285 号一层企业综合服务专区 13 号综合受理窗口

九、投诉监督方式

投诉监督电话：(010) 12345

十、办理进程查询途径

北京市政务服务网“我的办件”中查询办件进度

十一、物流快递（办件结果）

☒是（免费邮寄） ☐否

十二、申报材料

材料情形	材料名称	涉及相关审批事项	材料份数
必要材料	开办餐饮店 “一件事” / “一业一证” 服务申请表	<input checked="" type="checkbox"/> 食品经营许可新办审批（设区的市级权限） <input checked="" type="checkbox"/> 小餐饮店许可 <input checked="" type="checkbox"/> 烟草制品零售许可（设区的市级权限）新办 <input checked="" type="checkbox"/> 城镇污水排入排水管网许可（设区的市级权限）首次申请 <input checked="" type="checkbox"/> 公众聚集场所投入使用、营业前消防安全检查（设区的市级权限） <input type="checkbox"/> 牌匾标识设置方案上传公开	1 份
	经营平面布局流程图 （包括主要设备设施 布局）（仅申请食品 经营管理类经营项目 的除外），含场所 平面布置图、场所 消防设施平面图	<input checked="" type="checkbox"/> 食品经营许可新办审批（设区的市级权限） <input checked="" type="checkbox"/> 小餐饮店许可 <input type="checkbox"/> 烟草制品零售许可（设区的市级权限）新办 <input type="checkbox"/> 城镇污水排入排水管网许可（设区的市级权限）首次申请 <input checked="" type="checkbox"/> 公众聚集场所投入使用、营业前消防安全检查（设区的市级权限） <input type="checkbox"/> 牌匾标识设置方案上传公开	1 份
	营业执照 （可关联电子证照， 支持免提交）	<input type="checkbox"/> 食品经营许可新办审批（设区的市级权限） <input type="checkbox"/> 小餐饮店许可 <input checked="" type="checkbox"/> 烟草制品零售许可（设区的市级权限）新办 <input type="checkbox"/> 城镇污水排入排水管网许可（设区的市级权限）首次申请 <input checked="" type="checkbox"/> 公众聚集场所投入使用、营业前消防安全检查（设区的市级权限） <input checked="" type="checkbox"/> 牌匾标识设置方案上传公开	1 份

材料情形	材料名称	涉及相关审批事项	材料份数
身份 核验材料	个体工商户 经营者的 居民身份证 或企业法定 代表人的 居民身份证 或企业负责人的 居民身份证	<input type="checkbox"/> 食品经营许可新办审批（设区的市级权限） <input type="checkbox"/> 小餐饮店许可 <input checked="" type="checkbox"/> 烟草制品零售许可（设区的市级权限）新办 <input type="checkbox"/> 城镇污水排入排水管网许可（设区的市级权限）首次申请 <input type="checkbox"/> 公众聚集场所投入使用、营业前消防安全检查（设区的市级权限） <input type="checkbox"/> 牌匾标识设置方案上传公开	1 份
必要材料	排水户承诺书	<input type="checkbox"/> 食品经营许可新办审批（设区的市级权限） <input type="checkbox"/> 小餐饮店许可 <input type="checkbox"/> 烟草制品零售许可（设区的市级权限）新办 <input checked="" type="checkbox"/> 城镇污水排入排水管网许可（设区的市级权限）首次申请 <input type="checkbox"/> 公众聚集场所投入使用、营业前消防安全检查（设区的市级权限） <input type="checkbox"/> 牌匾标识设置方案上传公开	1 份
	排水管网平面示意图	<input type="checkbox"/> 食品经营许可新办审批（设区的市级权限） <input type="checkbox"/> 小餐饮店许可 <input type="checkbox"/> 烟草制品零售许可（设区的市级权限）新办 <input checked="" type="checkbox"/> 城镇污水排入排水管网许可（设区的市级权限）首次申请 <input type="checkbox"/> 公众聚集场所投入使用、营业前消防安全检查（设区的市级权限） <input type="checkbox"/> 牌匾标识设置方案上传公开	1 份
	单位法人/ 设施所有人或 管理人身份证	<input type="checkbox"/> 食品经营许可新办审批（设区的市级权限） <input type="checkbox"/> 小餐饮店许可 <input type="checkbox"/> 烟草制品零售许可（设区的市级权限）新办 <input type="checkbox"/> 城镇污水排入排水管网许可（设区的市级权限）首次申请 <input type="checkbox"/> 公众聚集场所投入使用、营业前消防安全检查（设区的市级权限） <input checked="" type="checkbox"/> 牌匾标识设置方案上传公开	1 份

材料情形	材料名称	涉及相关审批事项	材料份数
必要材料	设施尺寸详图	<input type="checkbox"/> 食品经营许可新办审批（设区的市级权限） <input type="checkbox"/> 小餐饮店许可 <input type="checkbox"/> 烟草制品零售许可（设区的市级权限）新办 <input type="checkbox"/> 城镇污水排入排水管网许可（设区的市级权限）首次申请 <input type="checkbox"/> 公众聚集场所投入使用、营业前消防安全检查（设区的市级权限） <input checked="" type="checkbox"/> 牌匾标识设置方案上传公开	1 份
	牌匾标识效果图（白天、夜间）	<input type="checkbox"/> 食品经营许可新办审批（设区的市级权限） <input type="checkbox"/> 小餐饮店许可 <input type="checkbox"/> 烟草制品零售许可（设区的市级权限）新办 <input type="checkbox"/> 城镇污水排入排水管网许可（设区的市级权限）首次申请 <input type="checkbox"/> 公众聚集场所投入使用、营业前消防安全检查（设区的市级权限） <input checked="" type="checkbox"/> 牌匾标识设置方案上传公开	1 份
	经专业机构认定的结构设计方案	<input type="checkbox"/> 食品经营许可新办审批（设区的市级权限） <input type="checkbox"/> 小餐饮店许可 <input type="checkbox"/> 烟草制品零售许可（设区的市级权限）新办 <input type="checkbox"/> 城镇污水排入排水管网许可（设区的市级权限）首次申请 <input type="checkbox"/> 公众聚集场所投入使用、营业前消防安全检查（设区的市级权限） <input checked="" type="checkbox"/> 牌匾标识设置方案上传公开	1 份
	商标注册证或商标使用授权书	<input type="checkbox"/> 食品经营许可新办审批（设区的市级权限） <input type="checkbox"/> 小餐饮店许可 <input type="checkbox"/> 烟草制品零售许可（设区的市级权限）新办 <input type="checkbox"/> 城镇污水排入排水管网许可（设区的市级权限）首次申请 <input type="checkbox"/> 公众聚集场所投入使用、营业前消防安全检查（设区的市级权限） <input checked="" type="checkbox"/> 牌匾标识设置方案上传公开	1 份

材料情形	材料名称	涉及相关审批事项	材料份数
必要材料	牌匾标识设置承诺书	<input type="checkbox"/> 食品经营许可新办审批（设区的市级权限） <input type="checkbox"/> 小餐饮店许可 <input type="checkbox"/> 烟草制品零售许可（设区的市级权限）新办 <input type="checkbox"/> 城镇污水排入排水管网许可（设区的市级权限）首次申请 <input type="checkbox"/> 公众聚集场所投入使用、营业前消防安全检查（设区的市级权限） <input checked="" type="checkbox"/> 牌匾标识设置方案上传公开	1 份
	房屋产权单位或产权人同意安装意见	<input type="checkbox"/> 食品经营许可新办审批（设区的市级权限） <input type="checkbox"/> 小餐饮店许可 <input type="checkbox"/> 烟草制品零售许可（设区的市级权限）新办 <input type="checkbox"/> 城镇污水排入排水管网许可（设区的市级权限）首次申请 <input type="checkbox"/> 公众聚集场所投入使用、营业前消防安全检查（设区的市级权限） <input checked="" type="checkbox"/> 牌匾标识设置方案上传公开	1 份
	中华人民共和国不动产权证书或租赁协议	<input type="checkbox"/> 食品经营许可新办审批（设区的市级权限） <input type="checkbox"/> 小餐饮店许可 <input type="checkbox"/> 烟草制品零售许可（设区的市级权限）新办 <input type="checkbox"/> 城镇污水排入排水管网许可（设区的市级权限）首次申请 <input type="checkbox"/> 公众聚集场所投入使用、营业前消防安全检查（设区的市级权限） <input checked="" type="checkbox"/> 牌匾标识设置方案上传公开	1 份
	北京市建筑物名称核准证	<input type="checkbox"/> 食品经营许可新办审批（设区的市级权限） <input type="checkbox"/> 小餐饮店许可 <input type="checkbox"/> 烟草制品零售许可（设区的市级权限）新办 <input type="checkbox"/> 城镇污水排入排水管网许可（设区的市级权限）首次申请 <input type="checkbox"/> 公众聚集场所投入使用、营业前消防安全检查（设区的市级权限） <input checked="" type="checkbox"/> 牌匾标识设置方案上传公开	1 份

材料情形	材料名称	涉及相关审批事项	材料份数
必要材料	消防安全制度、灭火和应急疏散预案	<input type="checkbox"/> 食品经营许可新办审批（设区的市级权限） <input type="checkbox"/> 小餐饮店许可 <input type="checkbox"/> 烟草制品零售许可（设区的市级权限）新办 <input type="checkbox"/> 城镇污水排入排水管网许可（设区的市级权限）首次申请 <input checked="" type="checkbox"/> 公众聚集场所投入使用、营业前消防安全检查（设区的市级权限） <input type="checkbox"/> 牌匾标识设置方案上传公开	1 份
按需材料	法人身份证复印件	<input type="checkbox"/> 食品经营许可新办审批（设区的市级权限） <input type="checkbox"/> 小餐饮店许可 <input type="checkbox"/> 烟草制品零售许可（设区的市级权限）新办 <input type="checkbox"/> 城镇污水排入排水管网许可（设区的市级权限）首次申请 <input checked="" type="checkbox"/> 公众聚集场所投入使用、营业前消防安全检查（设区的市级权限） <input type="checkbox"/> 牌匾标识设置方案上传公开	1 份
委托代理人提出申请的	开办餐饮店“一件事” / “一业一证”服务授权委托书	<input checked="" type="checkbox"/> 食品经营许可新办审批（设区的市级权限） <input checked="" type="checkbox"/> 小餐饮店许可 <input checked="" type="checkbox"/> 烟草制品零售许可（设区的市级权限）新办 <input type="checkbox"/> 城镇污水排入排水管网许可（设区的市级权限）首次申请 <input checked="" type="checkbox"/> 公众聚集场所投入使用、营业前消防安全检查（设区的市级权限） <input type="checkbox"/> 牌匾标识设置方案上传公开	1 份
	委托代理人居民身份证	<input checked="" type="checkbox"/> 食品经营许可新办审批（设区的市级权限） <input checked="" type="checkbox"/> 小餐饮店许可 <input checked="" type="checkbox"/> 烟草制品零售许可（设区的市级权限）新办 <input type="checkbox"/> 城镇污水排入排水管网许可（设区的市级权限）首次申请 <input checked="" type="checkbox"/> 公众聚集场所投入使用、营业前消防安全检查（设区的市级权限） <input type="checkbox"/> 牌匾标识设置方案上传公开	1 份

材料情形	材料名称	涉及相关审批事项	材料份数
告知 承诺书	开办餐饮店 “一件事” / “一业一证” 服务告知承诺书	<input type="checkbox"/> 食品经营许可新办审批（设区的市级权限） <input type="checkbox"/> 小餐饮店许可 <input type="checkbox"/> 烟草制品零售许可（设区的市级权限）新办 <input type="checkbox"/> 城镇污水排入排水管网许可（设区的市级权限）首次申请 <input checked="" type="checkbox"/> 公众聚集场所投入使用、营业前消防安全检查（设区的市级权限） <input type="checkbox"/> 牌匾标识设置方案上传公开	1 份

十三、办理流程

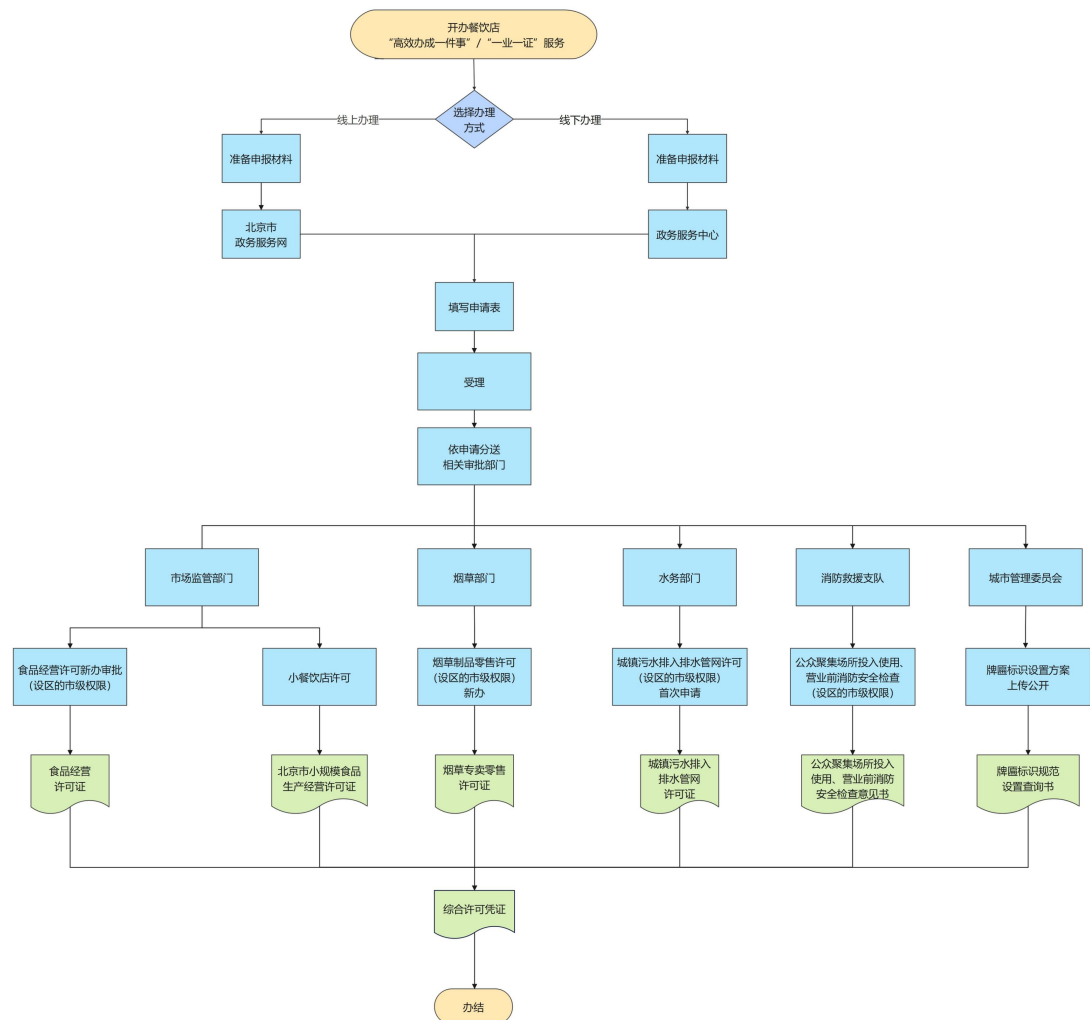

十四、办理时限

10 个工作日（含现场勘查等所需时间，单项审批事项办理时限小于综合许可凭证办理时限的，则按照单项审批事项办理时限完成审批；单项审批事项办理时限大于综合许可凭证办理时限，则按照综合许可凭证办理时限完成审批。）

十五、结果名称及样本

（一）综合许可凭证

综合许可凭证	
结果名称	综合许可凭证

（二）单项审批证件

食品经营许可证	
结果名称	食品经营许可证
结果文书类型	证照
有效时间	5 年

食品经营许可证(副本)	
结果名称	食品经营许可证(副本)
结果文书类型	证照
有效时间	5 年

北京市小规模食品生产经营许可证	
结果名称	北京市小规模食品生产经营许可证
结果文书类型	证照
有效时间	3 年

北京市小规模食品生产经营许可证(副本)	
结果名称	北京市小规模食品生产经营许可证(副本)
结果文书类型	证照
有效时间	3 年

烟草专卖零售许可证	
结果名称	烟草专卖零售许可证
结果文书类型	证照
有效时间	烟草专卖零售许可证有效期限最长 5 年

烟草专卖零售许可证（副本）	
结果名称	烟草专卖零售许可证（副本）
结果文书类型	证照
有效时间	烟草专卖零售许可证有效期限最长 5 年，自发证之日起计算

城镇污水排入排水管网许可证	
结果名称	城镇污水排入排水管网许可证
结果文书类型	证照
有效时间	5 年

城镇污水排入排水管网许可证（副本）	
结果名称	城镇污水排入排水管网许可证（副本）
结果文书类型	证照
有效时间	5 年

公众聚集场所投入使用、营业前消防安全检查意见书	
结果名称	公众聚集场所投入使用、营业前消防安全检查意见书
结果文书类型	证照
有效时间	无时限

牌匾标识规范设置查询书	
结果名称	牌匾标识规范设置查询书
结果文书类型	其他
有效时间	无时限

十六、设定依据

《中华人民共和国食品安全法》 《食品经营许可和备案管理办法》 《北京市小规模食品生产经营管理规定》 《中华人民共和国烟草专卖法》 《中华人民共和国烟草专卖法实施条例》 《城镇排水与污水处理条例》 《中华人民共和国消防法》 《北京市户外广告设施、牌匾标识和标语宣传品设置管理条例》
--

十七、权限划分

1. 本区政务服务中心负责受理、核发综合许可凭证。 2. 区级审批部门在法定职责范围内负责实施辖区内相应行政审批事项，另外《城镇污水排入排水管网许可证》按有关规定，东城区、西城区、朝阳区、海淀区、丰台区、石景山区辖区内的由市级水务部门实施审批，其他区辖区内的由相应区级水务部门审批。
--