

# 开办乡村民宿“一件事”/“一业一证”服务办事指南

## 一、实施机构

怀柔区政务服务管理局、怀柔区市场监督管理局、怀柔区卫生健康委员会

## 二、服务对象

企业法人、事业法人、社会组织法人、非法人企业、其他组织

## 三、涉及事项

公共场所卫生许可（新办）  
食品经营许可新办审批（设区的市级权限）  
小餐饮店许可

## 四、办理形式

窗口办理，网上办理

## 五、受理条件

1. 办理“乡村民宿”需已取得营业执照；  
2. 申请材料齐全，符合法定形式。  
注：“依据北京市文化和旅游局等八部门印发的《关于促进乡村民宿发展的指导意见（京文旅发〔2019〕872号）》，乡村民宿是指利用位于农村地区的居民自有住宅或其他合法建筑，结合本地人文环境、自然景观、生态资源及生产、生活方式，为旅游者提供住宿、餐饮服务的场所”。

## 六、办理时间

工作日，上午 09:00-12:00，下午 13:30-17:00

## 七、办理地点

怀柔区政务服务中心

## 八、咨询方式

咨询电话：(010) 60687447

咨询窗口地址：北京市怀柔区雁栖大街 53 号政务服务中心一层综合窗口

## 九、投诉监督方式

投诉监督电话：(010) 12345

## 十、办理进程查询途径

北京市政务服务网“我的办件”中查询办件进度

## 十一、物流快递（办件结果）

☒是（免费邮寄） ☐否

## 十二、申报材料

材料情形	材料名称	涉及相关审批事项	材料份数
必要材料	开办乡村民宿“一件事”/“一业一证”服务申请表	<input checked="" type="checkbox"/> 公共场所卫生许可（新办） <input checked="" type="checkbox"/> 食品经营许可证新办审批（设区的市级权限） <input checked="" type="checkbox"/> 小餐饮店许可	1 份
	卫生设施平面布局图 （卫生设施的设置和布局应符合相应的卫生标准 and 规范要求）	<input checked="" type="checkbox"/> 公共场所卫生许可（新办） <input type="checkbox"/> 食品经营许可证新办审批（设区的市级权限） <input type="checkbox"/> 小餐饮店许可	1 份
	公共场所卫生检测评价报告	<input checked="" type="checkbox"/> 公共场所卫生许可（新办） <input type="checkbox"/> 食品经营许可证新办审批（设区的市级权限） <input type="checkbox"/> 小餐饮店许可	1 份
	主体资格证明	<input checked="" type="checkbox"/> 公共场所卫生许可（新办） <input type="checkbox"/> 食品经营许可证新办审批（设区的市级权限） <input type="checkbox"/> 小餐饮店许可	1 份
	经营平面布局流程图	<input checked="" type="checkbox"/> 公共场所卫生许可（新办） <input checked="" type="checkbox"/> 食品经营许可证新办审批（设区的市级权限） <input checked="" type="checkbox"/> 小餐饮店许可	1 份
	经营场所属于地下空间的：需提供地下空间使用备案文件或地下空间使用许可文件等政府部门出具的使用证明材料	<input checked="" type="checkbox"/> 公共场所卫生许可（新办） <input type="checkbox"/> 食品经营许可证新办审批（设区的市级权限） <input type="checkbox"/> 小餐饮店许可	1 份

材料情形	材料名称	涉及相关审批事项	材料份数
必要材料	使用集中空调通风系统且具有管理责任的需提供：集中空调通风系统卫生检测评价报告	<input checked="" type="checkbox"/> 公共场所卫生许可（新办） <input type="checkbox"/> 食品经营许可证新办审批（设区的市级权限） <input type="checkbox"/> 小餐饮店许可	1 份
委托代理人提出申请的	开办乡村民宿“一件事” / “一业一证”服务授权委托书	<input checked="" type="checkbox"/> 公共场所卫生许可（新办） <input checked="" type="checkbox"/> 食品经营许可证新办审批（设区的市级权限） <input checked="" type="checkbox"/> 小餐饮店许可	1 份
	委托代理人居民身份证	<input checked="" type="checkbox"/> 公共场所卫生许可（新办） <input checked="" type="checkbox"/> 食品经营许可证新办审批（设区的市级权限） <input checked="" type="checkbox"/> 小餐饮店许可	1 份
身份核验材料	公共场所法定代表人或负责人身份证件（能够通过政府部门间信息共享或电子证照获取信息的，免于提交）	<input checked="" type="checkbox"/> 公共场所卫生许可（新办） <input type="checkbox"/> 食品经营许可证新办审批（设区的市级权限） <input type="checkbox"/> 小餐饮店许可	1 份
告知承诺书	开办乡村民宿“一件事” / “一业一证”服务告知承诺书	<input checked="" type="checkbox"/> 公共场所卫生许可（新办） <input type="checkbox"/> 食品经营许可证新办审批（设区的市级权限） <input type="checkbox"/> 小餐饮店许可	1 份

### 十三、办理流程

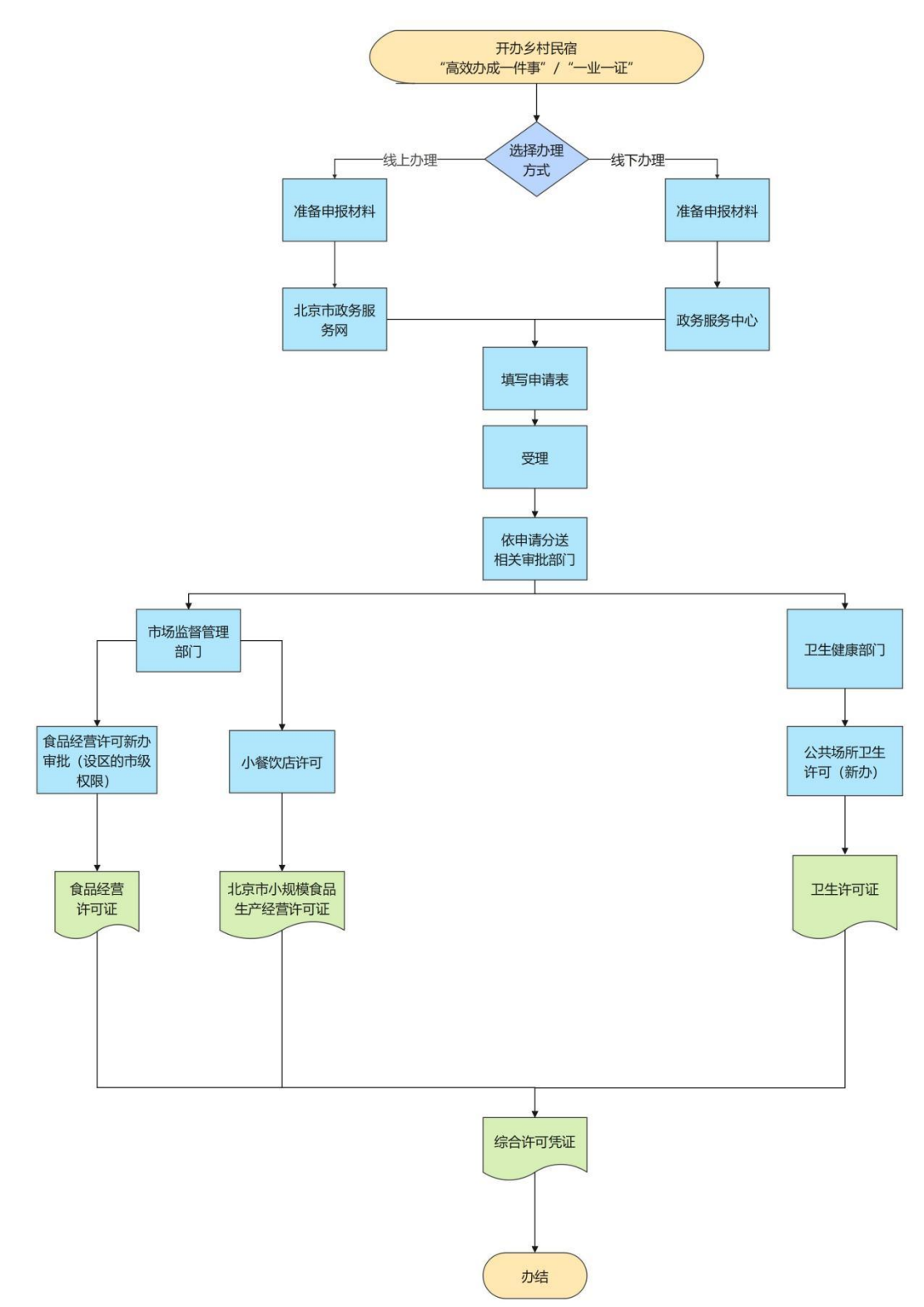

## 十四、办理时限

10 个工作日（含现场勘查等所需时间，单项审批事项办理时限小于综合许可凭证办理时限的，则按照单项审批事项办理时限完成审批；单项审批事项办理时限大于综合许可凭证办理时限，则按照综合许可凭证办理时限完成审批。）

## 十五、结果名称及样本

### （一）综合许可凭证

综合许可凭证	
结果名称	综合许可凭证

### （二）单项审批证件

卫生许可证	
结果名称	卫生许可证
结果文书类型	证照
有效时间	4 年

食品经营许可证	
结果名称	食品经营许可证
结果文书类型	证照
有效时间	5 年

食品经营许可证（副本）	
结果名称	食品经营许可证（副本）
结果文书类型	证照
有效时间	5 年

北京市小规模食品生产经营许可证	
结果名称	北京市小规模食品生产经营许可证
结果文书类型	证照
有效时间	3 年

北京市小规模食品生产经营许可证（副本）	
结果名称	北京市小规模食品生产经营许可证（副本）
结果文书类型	证照
有效时间	3 年

## 十六、设定依据

《公共场所卫生管理条例》  
《中华人民共和国食品安全法》  
《食品经营许可和备案管理办法》  
《北京市小规模食品生产经营管理规定》

## 十七、权限划分

1. 本区政务服务中心负责受理、核发综合许可凭证。