

# 游泳馆“高效办成一件事”/“一业一证”服务办事指南

## 一、实施机构

怀柔区政务服务管理局、怀柔区体育局、怀柔区卫生健康委员会、怀柔区市场监督管理局、怀柔区水务局

## 二、服务对象

企业法人、社会组织法人、非法人企业、其他组织

## 三、涉及事项

经营高危险性体育项目（游泳）  
公共场所卫生许可（新办）  
食品经营许可新办审批（设区的市级权限）  
小餐饮店许可  
城镇污水排入排水管网许可（设区的市级权限）首次申请

## 四、办理形式

窗口办理，网上办理

## 五、受理条件

1. 办理游泳馆“高效办成一件事”/“一业一证”需已取得营业执照；
2. 如游泳馆同时从事餐饮服务，食品经营区域面积应大于 6 m<sup>2</sup>；
3. 申请材料齐全，符合法定形式。

## 六、办理时间

工作日，上午 09:00-12:00，下午 13:30-17:00

## 七、办理地点

怀柔区政务服务中心

## 八、咨询方式

咨询电话：(010) 60687447

咨询窗口地址：北京市怀柔区雁栖大街 53 号政务服务中心一层综合窗口

## 九、投诉监督方式

投诉监督电话：(010) 12345

## 十、办理进程查询途径

北京市政务服务网“我的办件”中查询办件进度

## 十一、物流快递（办件结果）

☒是（免费邮寄）      ☐否

## 十二、申报材料

材料情形	材料名称	涉及相关审批事项	材料份数
必要材料	游泳馆 “高效办成一件事” / “一业一证” 服务申请表	<input checked="" type="checkbox"/> 经营高危险性体育项目(游泳) <input checked="" type="checkbox"/> 公共场所卫生许可（新办） <input checked="" type="checkbox"/> 食品经营许可证新办审批（设区的市级权限） <input checked="" type="checkbox"/> 小餐饮店许可 <input checked="" type="checkbox"/> 城镇污水排入排水管网许可（设区的市级权限）首次申请	1 份
	游泳救生员职业资格证书、体育设施符合国家标准材料（游泳）、安全保障制度和措施书面材料（游泳）	<input checked="" type="checkbox"/> 经营高危险性体育项目(游泳) <input type="checkbox"/> 公共场所卫生许可（新办） <input type="checkbox"/> 食品经营许可证新办审批（设区的市级权限） <input type="checkbox"/> 小餐饮店许可 <input type="checkbox"/> 城镇污水排入排水管网许可（设区的市级权限）首次申请	1 份
	社会体育指导员（游泳）资格证书	<input checked="" type="checkbox"/> 经营高危险性体育项目(游泳) <input type="checkbox"/> 公共场所卫生许可（新办） <input type="checkbox"/> 食品经营许可证新办审批（设区的市级权限） <input type="checkbox"/> 小餐饮店许可 <input type="checkbox"/> 城镇污水排入排水管网许可（设区的市级权限）首次申请	1 份

材料情形	材料名称	涉及相关审批事项	材料份数
必要材料	主体资格证明 (能够通过政府部门间信息共享或通过电子证照获取信息的, 免于提交)	<input type="checkbox"/> 经营高危险性体育项目(游泳) <input checked="" type="checkbox"/> 公共场所卫生许可(新办) <input type="checkbox"/> 食品经营许可新办审批(设区的市级权限) <input type="checkbox"/> 小餐饮店许可 <input type="checkbox"/> 城镇污水排入排水管网许可(设区的市级权限)首次申请	1 份
	公共场所卫生检测评价报告	<input type="checkbox"/> 经营高危险性体育项目(游泳) <input checked="" type="checkbox"/> 公共场所卫生许可(新办) <input type="checkbox"/> 食品经营许可新办审批(设区的市级权限) <input type="checkbox"/> 小餐饮店许可 <input type="checkbox"/> 城镇污水排入排水管网许可(设区的市级权限)首次申请	1 份
	卫生设施平面布局图 (卫生设施的设置和布局应符合相应的卫生标准和规范要求)	<input type="checkbox"/> 经营高危险性体育项目(游泳) <input checked="" type="checkbox"/> 公共场所卫生许可(新办) <input type="checkbox"/> 食品经营许可新办审批(设区的市级权限) <input type="checkbox"/> 小餐饮店许可 <input type="checkbox"/> 城镇污水排入排水管网许可(设区的市级权限)首次申请	1 份

材料情形	材料名称	涉及相关审批事项	材料份数
必要材料	使用集中空调通风系统且具有管理责任的需提供：集中空调通风系统卫生检测评价报告	<input type="checkbox"/> 经营高危险性体育项目(游泳) <input checked="" type="checkbox"/> 公共场所卫生许可（新办） <input type="checkbox"/> 食品经营许可证新办审批（设区的市级权限） <input type="checkbox"/> 小餐饮店许可 <input type="checkbox"/> 城镇污水排入排水管网许可（设区的市级权限）首次申请	1 份
	方位图	<input type="checkbox"/> 经营高危险性体育项目(游泳) <input type="checkbox"/> 公共场所卫生许可（新办） <input type="checkbox"/> 食品经营许可证新办审批（设区的市级权限） <input checked="" type="checkbox"/> 小餐饮店许可 <input type="checkbox"/> 城镇污水排入排水管网许可（设区的市级权限）首次申请	1 份
	经营平面布局流程图	<input type="checkbox"/> 经营高危险性体育项目(游泳) <input type="checkbox"/> 公共场所卫生许可（新办） <input checked="" type="checkbox"/> 食品经营许可证新办审批（设区的市级权限） <input checked="" type="checkbox"/> 小餐饮店许可 <input type="checkbox"/> 城镇污水排入排水管网许可（设区的市级权限）首次申请	1 份

材料情形	材料名称	涉及相关审批事项	材料份数
必要材料	操作流程	<input type="checkbox"/> 经营高危险性体育项目(游泳) <input type="checkbox"/> 公共场所卫生许可(新办) <input type="checkbox"/> 食品经营许可证新办审批(设区的市级权限) <input checked="" type="checkbox"/> 小餐饮店许可 <input type="checkbox"/> 城镇污水排入排水管网许可(设区的市级权限)首次申请	1 份
	排水管网平面图	<input type="checkbox"/> 经营高危险性体育项目(游泳) <input type="checkbox"/> 公共场所卫生许可(新办) <input type="checkbox"/> 食品经营许可证新办审批(设区的市级权限) <input type="checkbox"/> 小餐饮店许可 <input checked="" type="checkbox"/> 城镇污水排入排水管网许可(设区的市级权限)首次申请	1 份
经营场所材料	经营场所属于地下空间的需提供: 地下空间使用备案文件或 地下空间使用许可文件等 政府部门出具的使用证明材料	<input type="checkbox"/> 经营高危险性体育项目(游泳) <input checked="" type="checkbox"/> 公共场所卫生许可(新办) <input type="checkbox"/> 食品经营许可证新办审批(设区的市级权限) <input type="checkbox"/> 小餐饮店许可 <input type="checkbox"/> 城镇污水排入排水管网许可(设区的市级权限)首次申请	1 份

材料情形	材料名称	涉及相关审批事项	材料份数
经营场所材料	所有权文件或经营场所的使用权材料	<input checked="" type="checkbox"/> 经营高危险性体育项目(游泳) <input type="checkbox"/> 公共场所卫生许可(新办) <input type="checkbox"/> 食品经营许可证新办审批(设区的市级权限) <input type="checkbox"/> 小餐饮店许可 <input type="checkbox"/> 城镇污水排入排水管网许可(设区的市级权限)首次申请	1份
身份核验材料	公共场所法定代表人或负责人身份证件(能够通过政府部门间信息共享或电子证照获取信息的,免于提交)	<input type="checkbox"/> 经营高危险性体育项目(游泳) <input checked="" type="checkbox"/> 公共场所卫生许可(新办) <input type="checkbox"/> 食品经营许可证新办审批(设区的市级权限) <input type="checkbox"/> 小餐饮店许可 <input type="checkbox"/> 城镇污水排入排水管网许可(设区的市级权限)首次申请	1份
告知承诺书	游泳馆“高效办成一件事”/“一业一证”服务告知承诺书	<input checked="" type="checkbox"/> 经营高危险性体育项目(游泳) <input checked="" type="checkbox"/> 公共场所卫生许可(新办) <input type="checkbox"/> 食品经营许可证新办审批(设区的市级权限) <input checked="" type="checkbox"/> 小餐饮店许可 <input type="checkbox"/> 城镇污水排入排水管网许可(设区的市级权限)首次申请	1份

材料情形	材料名称	涉及相关审批事项	材料份数
按需材料	食品安全风险 管控方案	<input type="checkbox"/> 经营高危险性体育项目(游泳) <input type="checkbox"/> 公共场所卫生许可(新办) <input checked="" type="checkbox"/> 食品经营许可新办审批(设区的市级权限) <input type="checkbox"/> 小餐饮店许可 <input type="checkbox"/> 城镇污水排入排水管网许可(设区的市级权限)首次申请	1 份
委托代理人 提出 申请的	游泳馆 “高效办成一件事” / “一业一证” 服务授权委托书	<input type="checkbox"/> 经营高危险性体育项目(游泳) <input checked="" type="checkbox"/> 公共场所卫生许可(新办) <input checked="" type="checkbox"/> 食品经营许可新办审批(设区的市级权限) <input checked="" type="checkbox"/> 小餐饮店许可 <input type="checkbox"/> 城镇污水排入排水管网许可(设区的市级权限)首次申请	1 份
	委托代理人 居民身份证	<input type="checkbox"/> 经营高危险性体育项目(游泳) <input checked="" type="checkbox"/> 公共场所卫生许可(新办) <input checked="" type="checkbox"/> 食品经营许可新办审批(设区的市级权限) <input checked="" type="checkbox"/> 小餐饮店许可 <input type="checkbox"/> 城镇污水排入排水管网许可(设区的市级权限)首次申请	1 份

### 十三、办理流程

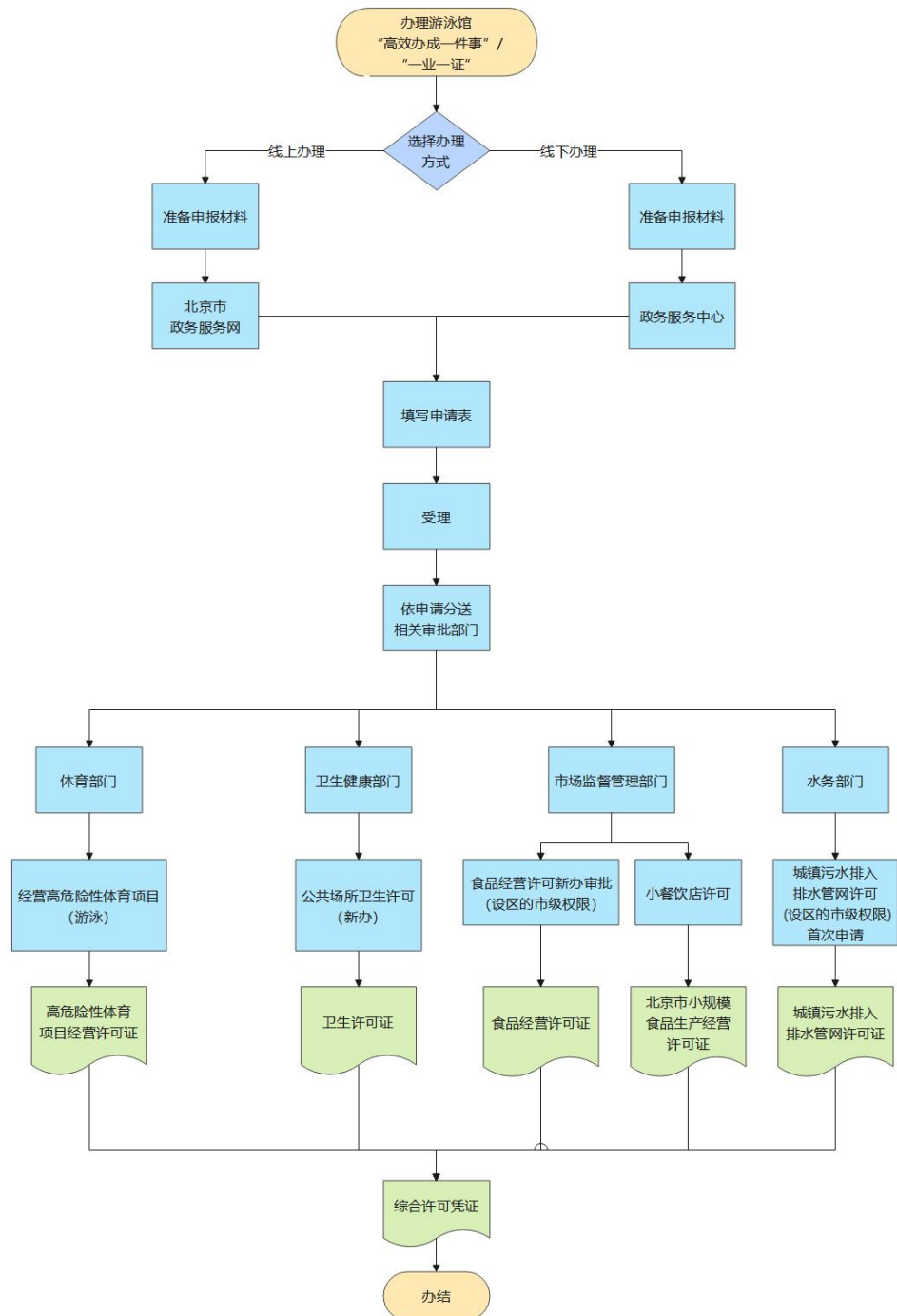



## 十四、办理时限

10 个工作日（含现场勘查等所需时间，单项审批事项办理时限小于综合许可凭证办理时限的，则按照单项审批事项办理时限完成审批；单项审批事项办理时限大于综合许可凭证办理时限，则按照综合许可凭证办理时限完成审批。）

## 十五、结果名称及样本

### （一）综合许可凭证

综合许可凭证	
结果名称	综合许可凭证

### （二）单项审批证件

高危险性体育项目经营许可证	
结果名称	高危险性体育项目经营许可证
结果文书类型	证照
有效时间	见结果文书

高危险性体育项目经营许可证（副本）	
结果名称	高危险性体育项目经营许可证（副本）
结果文书类型	证照
有效时间	见结果文书

卫生许可证	
结果名称	卫生许可证
结果文书类型	证照
有效时间	4 年

食品经营许可证	
结果名称	食品经营许可证
结果文书类型	证照
有效时间	5 年

食品经营许可证（副本）	
结果名称	食品经营许可证（副本）
结果文书类型	证照
有效时间	5 年

北京市小规模食品生产经营许可证	
结果名称	北京市小规模食品生产经营许可证
结果文书类型	证照
有效时间	3 年

北京市小规模食品生产经营许可证（副本）	
结果名称	北京市小规模食品生产经营许可证（副本）
结果文书类型	证照
有效时间	3 年

城镇污水排入排水管网许可证	
结果名称	城镇污水排入排水管网许可证
结果文书类型	证照
有效时间	5 年

城镇污水排入排水管网许可证（副本）	
结果名称	城镇污水排入排水管网许可证（副本）
结果文书类型	证照
有效时间	5 年

## 十六、设定依据

《全民健身条例》  
《经营高危险性体育项目许可管理办法》  
《中华人民共和国体育法》  
《公共场所卫生管理条例》  
《中华人民共和国食品安全法》  
《食品经营许可和备案管理办法》  
《北京市小规模食品生产经营管理规定》  
《城镇排水与污水处理条例》

## 十七、权限划分

1. 本区政务服务中心负责受理、核发综合许可凭证。
2. 区级审批部门在法定职责范围内负责实施辖区内相应行政审批事项，另外《城镇污水排入排水管网许可证》按有关规定，东城区、西城区、朝阳区、海淀区、丰台区、石景山区辖区内的由市级水务部门实施审批，其他区辖区内的由相应区级水务部门审批。