

# 游泳馆“一业一证”服务办事指南

## 一、实施机构

东城区政务服务管理局、东城区体育局、东城区卫生健康委员会、东城区市场监督管理局、北京市水务局

## 二、服务对象

企业法人、社会组织法人、非法人企业、其他组织

## 三、涉及事项

经营高危险性体育项目（游泳）（一般办理方式）  
经营高危险性体育项目（游泳）（自贸区告知承诺办理方式）  
公共场所卫生许可（新办）  
食品经营许可新办审批（设区的市级权限）  
小餐饮店许可  
城镇污水排入排水管网许可（直辖市权限）首次申请

## 四、办理形式

窗口办理，网上办理

## 五、受理条件

1. 办理游泳馆“一业一证”需已取得营业执照；
2. 使用地下空间的，需取得人防部门的人防工程使用证或住建部门的地下空间使用备案文件或地下空间使用许可文件等政府部门出具的使用证明材料；
3. 如游泳馆同时从事餐饮服务，食品经营区域面积应大于 6 m<sup>2</sup>；
4. 申请材料齐全，符合法定形式。

## 六、办理时间

工作日，上午 09:00-12:00，下午 13:30-17:00

## 七、办理地点

东城区政务服务中心

## 八、咨询方式

咨询电话：4006507145

咨询窗口地址：北京市东城区金宝街 52 号二层 31 号窗口

## 九、投诉监督方式

投诉监督电话：(010)12345

## 十、办理进程查询途径

北京市政务服务网“一业一证”申报专区或者法人中心

## 十一、物流快递（办件结果）

是（付费邮寄）      否

## 十二、申报材料

材料情形	材料名称	涉及相关审批事项	材料份数
必要材料	游泳馆“一业一证”服务申请表	<input checked="" type="checkbox"/> 经营高危险性体育项目（游泳）（一般办理方式） <input checked="" type="checkbox"/> 经营高危险性体育项目（游泳）（自贸区告知承诺办理方式） <input checked="" type="checkbox"/> 公共场所卫生许可（新办） <input checked="" type="checkbox"/> 食品经营许可证新办审批（设区的市级权限） <input checked="" type="checkbox"/> 小餐饮店许可 <input checked="" type="checkbox"/> 城镇污水排入排水管网许可（直辖市权限）首次申请	1份
	游泳救生员职业资格证书、体育设施符合国家标准材料（游泳）、安全保障制度和措施书面材料（游泳）	<input checked="" type="checkbox"/> 经营高危险性体育项目（游泳）（一般办理方式） <input checked="" type="checkbox"/> 经营高危险性体育项目（游泳）（自贸区告知承诺办理方式） <input type="checkbox"/> 公共场所卫生许可（新办） <input type="checkbox"/> 食品经营许可证新办审批（设区的市级权限） <input type="checkbox"/> 小餐饮店许可 <input type="checkbox"/> 城镇污水排入排水管网许可（直辖市权限）首次申请	1份
	社会体育指导员（游泳）资格证书	<input checked="" type="checkbox"/> 经营高危险性体育项目（游泳）（一般办理方式） <input checked="" type="checkbox"/> 经营高危险性体育项目（游泳）（自贸区告知承诺办理方式） <input type="checkbox"/> 公共场所卫生许可（新办） <input type="checkbox"/> 食品经营许可证新办审批（设区的市级权限） <input type="checkbox"/> 小餐饮店许可 <input type="checkbox"/> 城镇污水排入排水管网许可（直辖市权限）首次申请	1份

材料情形	材料名称	涉及相关审批事项	材料份数
必要材料	主体资格证明 (能够通过政府部门间信息共享或通过电子证照获取信息的,免于提交)	<input type="checkbox"/> 经营高危险性体育项目(游泳) (一般办理方式) <input type="checkbox"/> 经营高危险性体育项目(游泳) (自贸区告知承诺办理方式) <input checked="" type="checkbox"/> 公共场所卫生许可(新办) <input type="checkbox"/> 食品经营许可新办审批(设区的市级权限) <input type="checkbox"/> 小餐饮店许可 <input type="checkbox"/> 城镇污水排入排水管网许可(直辖市权限)首次申请	1份
	公共场所卫生检测 评价报告	<input type="checkbox"/> 经营高危险性体育项目(游泳) (一般办理方式) <input type="checkbox"/> 经营高危险性体育项目(游泳) (自贸区告知承诺办理方式) <input checked="" type="checkbox"/> 公共场所卫生许可(新办) <input type="checkbox"/> 食品经营许可新办审批(设区的市级权限) <input type="checkbox"/> 小餐饮店许可 <input type="checkbox"/> 城镇污水排入排水管网许可(直辖市权限)首次申请	1份
	卫生设施 平面布局图 (卫生设施的 设置和布局应符合 相应的卫生标准 和规范要求)	<input type="checkbox"/> 经营高危险性体育项目(游泳) (一般办理方式) <input type="checkbox"/> 经营高危险性体育项目(游泳) (自贸区告知承诺办理方式) <input checked="" type="checkbox"/> 公共场所卫生许可(新办) <input type="checkbox"/> 食品经营许可新办审批(设区的市级权限) <input type="checkbox"/> 小餐饮店许可 <input type="checkbox"/> 城镇污水排入排水管网许可(直辖市权限)首次申请	1份
	使用集中空调 通风系统且具有 管理责任的需提供: 集中空调通风系统 卫生检测评价报告	<input type="checkbox"/> 经营高危险性体育项目(游泳) (一般办理方式) <input type="checkbox"/> 经营高危险性体育项目(游泳) (自贸区告知承诺办理方式) <input checked="" type="checkbox"/> 公共场所卫生许可(新办) <input type="checkbox"/> 食品经营许可新办审批(设区的市级权限) <input type="checkbox"/> 小餐饮店许可 <input type="checkbox"/> 城镇污水排入排水管网许可(直辖市权限)首次申请	1份

材料情形	材料名称	涉及相关审批事项	材料份数
必要材料	方位图	<input type="checkbox"/> 经营高危险性体育项目（游泳）（一般办理方式） <input type="checkbox"/> 经营高危险性体育项目（游泳）（自贸区告知承诺办理方式） <input type="checkbox"/> 公共场所卫生许可（新办） <input type="checkbox"/> 食品经营许可证新办审批（设区的市级权限） <input checked="" type="checkbox"/> 小餐饮店许可 <input type="checkbox"/> 城镇污水排入排水管网许可（直辖市权限）首次申请	1份
	经营场所平面布局图	<input type="checkbox"/> 经营高危险性体育项目（游泳）（一般办理方式） <input type="checkbox"/> 经营高危险性体育项目（游泳）（自贸区告知承诺办理方式） <input type="checkbox"/> 公共场所卫生许可（新办） <input checked="" type="checkbox"/> 食品经营许可证新办审批（设区的市级权限） <input checked="" type="checkbox"/> 小餐饮店许可 <input type="checkbox"/> 城镇污水排入排水管网许可（直辖市权限）首次申请	1份
	操作流程	<input type="checkbox"/> 经营高危险性体育项目（游泳）（一般办理方式） <input type="checkbox"/> 经营高危险性体育项目（游泳）（自贸区告知承诺办理方式） <input type="checkbox"/> 公共场所卫生许可（新办） <input checked="" type="checkbox"/> 食品经营许可证新办审批（设区的市级权限） <input checked="" type="checkbox"/> 小餐饮店许可 <input type="checkbox"/> 城镇污水排入排水管网许可（直辖市权限）首次申请	1份
	排水管网平面图	<input type="checkbox"/> 经营高危险性体育项目（游泳）（一般办理方式） <input type="checkbox"/> 经营高危险性体育项目（游泳）（自贸区告知承诺办理方式） <input type="checkbox"/> 公共场所卫生许可（新办） <input type="checkbox"/> 食品经营许可证新办审批（设区的市级权限） <input type="checkbox"/> 小餐饮店许可 <input checked="" type="checkbox"/> 城镇污水排入排水管网许可（直辖市权限）首次申请	1份

材料情形	材料名称	涉及相关审批事项	材料份数
经营场所材料	经营场所属于地下空间的需提供：地下空间使用备案文件或地下空间使用许可文件等政府部门出具的使用证明材料	<input type="checkbox"/> 经营高危险性体育项目（游泳）（一般办理方式） <input type="checkbox"/> 经营高危险性体育项目（游泳）（自贸区告知承诺办理方式） <input checked="" type="checkbox"/> 公共场所卫生许可（新办） <input type="checkbox"/> 食品经营许可新办审批（设区的市级权限） <input type="checkbox"/> 小餐饮店许可 <input type="checkbox"/> 城镇污水排入排水管网许可（直辖市权限）首次申请	1份
	所有权文件或经营场所的使用权材料	<input checked="" type="checkbox"/> 经营高危险性体育项目（游泳）（一般办理方式） <input checked="" type="checkbox"/> 经营高危险性体育项目（游泳）（自贸区告知承诺办理方式） <input type="checkbox"/> 公共场所卫生许可（新办） <input type="checkbox"/> 食品经营许可新办审批（设区的市级权限） <input type="checkbox"/> 小餐饮店许可 <input type="checkbox"/> 城镇污水排入排水管网许可（直辖市权限）首次申请	1份
身份核验材料	公共场所法定代表人或负责人身份证件（能够通过政府部门间信息共享或电子证照获取信息的，免于提交）	<input type="checkbox"/> 经营高危险性体育项目（游泳）（一般办理方式） <input type="checkbox"/> 经营高危险性体育项目（游泳）（自贸区告知承诺办理方式） <input checked="" type="checkbox"/> 公共场所卫生许可（新办） <input type="checkbox"/> 食品经营许可新办审批（设区的市级权限） <input type="checkbox"/> 小餐饮店许可 <input type="checkbox"/> 城镇污水排入排水管网许可（直辖市权限）首次申请	1份
告知承诺书	游泳馆“一业一证”服务告知承诺书	<input checked="" type="checkbox"/> 经营高危险性体育项目（游泳）（一般办理方式） <input checked="" type="checkbox"/> 经营高危险性体育项目（游泳）（自贸区告知承诺办理方式） <input checked="" type="checkbox"/> 公共场所卫生许可（新办） <input type="checkbox"/> 食品经营许可新办审批（设区的市级权限） <input checked="" type="checkbox"/> 小餐饮店许可 <input type="checkbox"/> 城镇污水排入排水管网许可（直辖市权限）首次申请	1份

材料情形	材料名称	涉及相关审批事项	材料份数
按需材料	食品安全风险 管控方案	<input type="checkbox"/> 经营高危险性体育项目（游泳） （一般办理方式） <input type="checkbox"/> 经营高危险性体育项目（游泳） （自贸区告知承诺办理方式） <input type="checkbox"/> 公共场所卫生许可（新办） <input checked="" type="checkbox"/> 食品经营许可新办审批（设区的 市级权限） <input type="checkbox"/> 小餐饮店许可 <input type="checkbox"/> 城镇污水排入排水管网许可（直 辖市权限）首次申请	1份
委托 代理人 提出 申请的	游泳馆 “一业一证” 服务授权委托书	<input type="checkbox"/> 经营高危险性体育项目（游泳） （一般办理方式） <input type="checkbox"/> 经营高危险性体育项目（游泳） （自贸区告知承诺办理方式） <input checked="" type="checkbox"/> 公共场所卫生许可（新办） <input checked="" type="checkbox"/> 食品经营许可新办审批（设区的 市级权限） <input checked="" type="checkbox"/> 小餐饮店许可 <input type="checkbox"/> 城镇污水排入排水管网许可（直 辖市权限）首次申请	1份
	委托代理人 居民身份证	<input type="checkbox"/> 经营高危险性体育项目（游泳） （一般办理方式） <input type="checkbox"/> 经营高危险性体育项目（游泳） （自贸区告知承诺办理方式） <input checked="" type="checkbox"/> 公共场所卫生许可（新办） <input checked="" type="checkbox"/> 食品经营许可新办审批（设区的 市级权限） <input checked="" type="checkbox"/> 小餐饮店许可 <input type="checkbox"/> 城镇污水排入排水管网许可（直 辖市权限）首次申请	1份

### 十三、办理流程

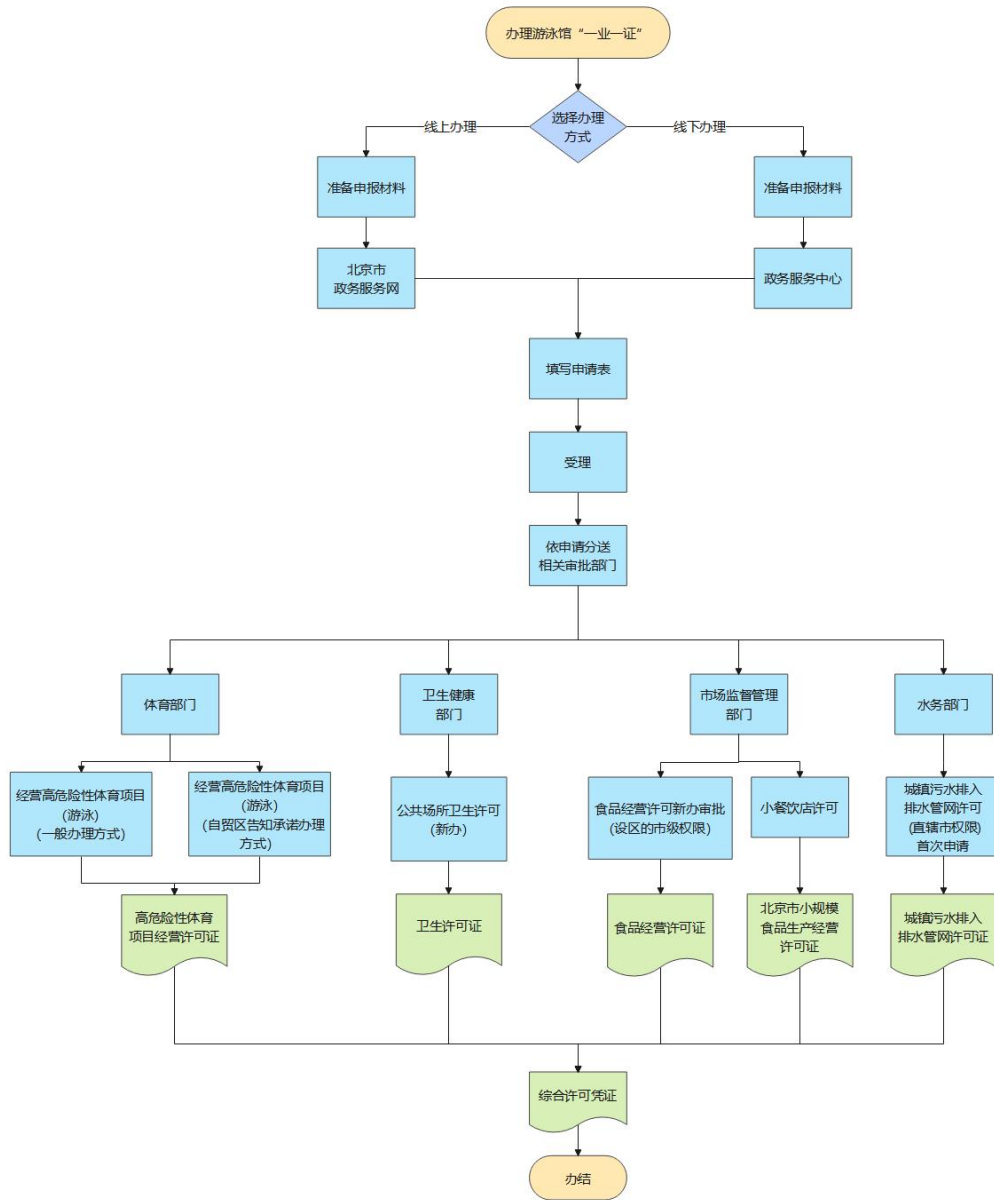

## 十四、办理时限

10 个工作日（含现场勘查等所需时间，单项审批事项办理时限小于综合许可凭证办理时限的，则按照单项审批事项办理时限完成审批；单项审批事项办理时限大于综合许可凭证办理时限，则按照综合许可凭证办理时限完成审批。）

## 十五、结果名称及样本

### （一）综合许可凭证

综合许可凭证	
结果名称	综合许可凭证

### （二）单项审批证件

高危险性体育项目经营许可证	
结果名称	高危险性体育项目经营许可证
结果文书类型	证照
有效时间	不超过 5 年

高危险性体育项目经营许可证（副本）	
结果名称	高危险性体育项目经营许可证（副本）
结果文书类型	证照
有效时间	不超过 5 年

卫生许可证	
结果名称	卫生许可证
结果文书类型	证照
有效时间	4 年

食品经营许可证	
结果名称	食品经营许可证
结果文书类型	证照
有效时间	5 年

食品经营许可证（副本）	
结果名称	食品经营许可证（副本）
结果文书类型	证照
有效时间	5 年

北京市小规模食品生产经营许可证	
结果名称	北京市小规模食品生产经营许可证
结果文书类型	证照
有效时间	3 年

北京市小规模食品生产经营许可证（副本）	
结果名称	北京市小规模食品生产经营许可证（副本）
结果文书类型	证照
有效时间	3年

城镇污水排入排水管网许可证	
结果名称	城镇污水排入排水管网许可证
结果文书类型	证照
有效时间	5年

城镇污水排入排水管网许可证（副本）	
结果名称	城镇污水排入排水管网许可证（副本）
结果文书类型	证照
有效时间	5年

## 十六、设定依据

《全民健身条例》  
《经营高危险性体育项目许可管理办法》  
《公共场所卫生管理条例》  
《中华人民共和国食品安全法》  
《食品经营许可管理办法》  
《北京市小规模食品生产经营管理规定》  
《城镇排水与污水处理条例》

## 十七、权限划分

1. 本区政务服务中心负责受理、核发综合许可凭证。
2. 区级审批部门在法定职责范围内负责实施辖区内相应行政审批事项，另外《城镇污水排入排水管网许可证》按有关规定，东城区、西城区、朝阳区、海淀区、丰台区、石景山区辖区内的由市级水务部门实施审批，其他区辖区内的由相应区级水务部门审批。